

La référence

en structures petite enfance

Mise à jour : 01.2025

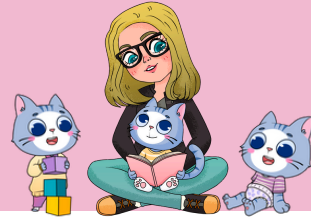
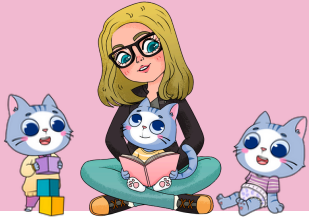

PROGRAMME DE FORMATION FORMATION DISPENSÉE 100% À DISTANCE



FORMEZ-VOUS À VOTRE RYTHME
ACCÈS 24/24, 7/7

Pré-requis :

Aucun pré-requis n'est demandé pour suivre cette formation.

Objectifs de cette formation :

- Savoir identifier les origines historiques et pédagogiques de la référence afin d'adapter la méthode en structure d'accueil.
- Savoir identifier les objectifs pédagogiques de la référence
- Savoir organiser son équipe autour d'une référence adaptée à sa structure, son équipe, le public accueilli

Quelles sont les compétences évaluées ?

- Savoir définir les objectifs et intérêts pédagogiques de la référence
- Savoir adapter une organisation logistique autour du système de référence
- Savoir appliquer la référence dans la structure en prenant en compte l'ensemble des points de réflexion

3

Modules

9

Vidéos

7h

Module 0 : Introduction à votre formation "La référence en EAJE"

1. Interview avec votre formatrice "Qu'est-ce que la référence et à quoi sert-elle?"
2. Présentation de votre formation

30'

Module 1 : Les concepts psycho-pédagogique liés au portage

Objectifs :

- Comprendre ce qu'est la référence, et en connaître les origines afin de mieux appréhender sa mise en place en structure

1. Définition de la référence
2. Le contexte historique de la référence

Supports, ressources et fiches récapitulatives au format PDF

QCM N°1

2H

Module 2 : Les principes pédagogiques associés à la référence

Objectifs :

- Connaître et comprendre les principales pédagogies à l'origine de la référence pour savoir identifier les objectifs et intérêts pédagogiques en structure

1. Théorie de l'attachement
2. La Pédagogie loczy

Supports, ressources et fiches récapitulatives au format PDF

QCM N°2

2H

Module 3 : La mise en place au sein de l'équipe

Objectifs :

Connaître l'ensemble des facteurs nécessaires à la mise en place de la référence en structure.

1. Le choix du rythme de référence
2. L'organisation logistique
3. Les outils de transmissions

Supports, outils de réflexion et tableaux de suivi personnalisables

QCM N°3

EXAMEN DE FIN DE FORMATION

2H30



Accès à vie à la formation

Rediffusions accessibles à vie permettant un apprentissage constant



Accès à une assistance pédagogique

Notre formatrice et éducatrice de jeunes enfants est à votre écoute durant toute votre formation



Accès à une assistance technique

À tout moment pendant votre formation, contactez notre assistance technique pour tout problèmes de connexion à votre plateforme et/ou techniques.



Supports de formation offerts (fiches récap, outils, ressources)

À imprimer et personnaliser pour toute votre équipe !



Accessibilité à la formation

Nous invitons toute personne porteur d'un handicap à contacter notre référent handicap Laureen à laureen@poupischool.fr afin que nous puissions évaluer et adapter votre parcours de formation.



Tarif et financement

-> **À partir de 39€/mois avec l'abonnement PoupiaAcadémie**

- **Accès à un catalogue de formations complet**
- **Accès à un catalogue numérique d'activités,**

En savoir plus

-> **490€ pour un financement OPCO (sur devis)**

- **Demander un devis à [PoupiaAcadémie ici](#) ou par mail à poupi@poupiacademie.fr**